

9 сентября 2018 года

Дополнительные выборы депутатов Государственной Думы Федерального Собрания Российской Федерации седьмого созыва по одномандатным избирательным округам

ПОРЯДОК ГОЛОСОВАНИЯ

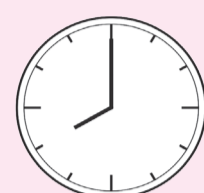

Голосование проводится с 8 до 20 часов по местному времени.

По истечении времени голосования получить избирательные бюллетени и проголосовать могут только избиратели, уже находящиеся в помещении для голосования.



Избиратель, который не может самостоятельно расписаться в получении избирательного бюллетеня или заполнить избирательный бюллетень, вправе воспользоваться для этого помощью другого лица, не являющегося членом избирательной комиссии, зарегистрированным кандидатом или его доверенным лицом, уполномоченным представителем политической партии, уполномоченным представителем кандидата по финансовым вопросам, наблюдателем, иностранным (международным) наблюдателем. Такой избиратель устно извещает избирательную комиссию о своем намерении воспользоваться помощью другого лица. В этом случае в соответствующей графе (соответствующих графах) списка избирателей указываются фамилия, имя и отчество, серия и номер паспорта или документа, заменяющего паспорт гражданина, лица, оказывающего помощь избирателю.

Для самостоятельного заполнения избирательного бюллетеня избиратель, являющийся инвалидом по зрению, может воспользоваться специальным трафаретом (в случае его наличия), в том числе изготовленным с применением рельефно-точечного шрифта Брайля.

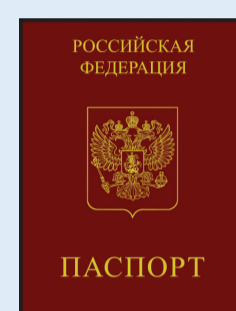
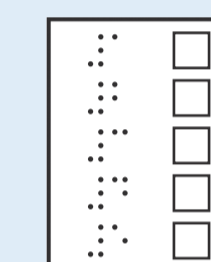

Избирательные бюллетени выдаются избирателям, включенным в список избирателей, по предъявлении паспорта или документа, заменяющего паспорт гражданина. Для включения в список избирателей по месту нахождения избиратель предъявляет также специальное заявление. Каждый избиратель имеет право получить один избирательный бюллетень для голосования по одномандатному избирательному округу Нижегородская область – Нижегородский одномандатный избирательный округ № 129.

Голосование проводится исключительно на территории одномандатного избирательного округа Нижегородская область – Нижегородский одномандатный избирательный округ № 129. В голосовании могут принять участие только избиратели, обладающие активным избирательным правом на территории указанного одномандатного избирательного округа:

избиратели, место жительства которых находится на территории данного одномандатного избирательного округа;

избиратели, зарегистрированные по месту пребывания на территории этого одномандатного избирательного округа не менее чем за три месяца до дня голосования, в случае подачи ими заявления о включении в список избирателей по месту нахождения для голосования в пределах одномандатного избирательного округа, в котором они зарегистрированы по месту пребывания.

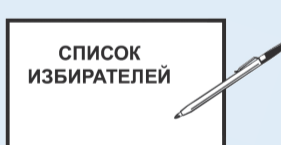

При получении избирательного бюллетеня избиратель проставляет в списке избирателей серию и номер своего паспорта или документа, заменяющего паспорт гражданина. С согласия избирателя либо по его просьбе указанные сведения могут быть проставлены в списке избирателей членом участковой избирательной комиссии с правом решающего голоса. Избиратель проверяет правильность произведенной записи и расписывается в получении избирательного бюллетеня.

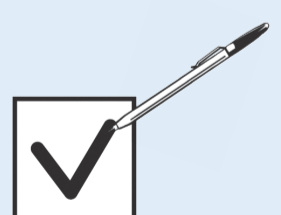

Голосование проводится путем внесения избирателем в избирательный бюллетень любого знака в квадрат, относящийся к кандидату, в пользу которого сделан выбор.



Каждый избиратель голосует лично. Голосование за других избирателей не допускается. Избирательный бюллетень заполняется в кабине или ином специально оборудованном месте для тайного голосования, где присутствие других лиц недопустимо. После этого избиратель опускает избирательный бюллетень в опечатанный (опломбированный) стационарный ящик для голосования.

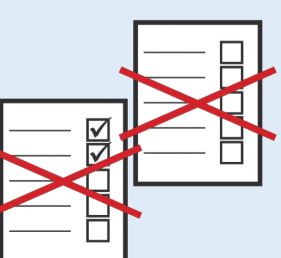

Избирательный бюллетень, который не содержит отметки в квадрате, расположенном справа от сведений о зарегистрированном кандидате, или в котором отметка проставлена более чем в одном квадрате, считается недействительным.

| ИЗБИРАТЕЛЬНЫЙ БЮЛЛЕТЕНЬ | | Специальный знак (марка) |
|---|----------------------|--|
| для голосования по одномандатному избирательному округу на дополнительных выборах депутатов Государственной Думы Федерального Собрания Российской Федерации седьмого созыва | | (Место для размещения специального знака (марки), подписей двух членов участковой избирательной комиссии с правом решающего голоса и печати участковой избирательной комиссии) |
| 9 сентября 2018 года | | |
| КАНДИДАТ «А» (ФАМИЛИЯ, ИМЯ, ОТЧЕСТВО) | СВЕДЕНИЯ О КАНДИДАТЕ | <input type="checkbox"/> |
| КАНДИДАТ «Б» (ФАМИЛИЯ, ИМЯ, ОТЧЕСТВО) | СВЕДЕНИЯ О КАНДИДАТЕ | <input type="checkbox"/> |
| КАНДИДАТ «В» (ФАМИЛИЯ, ИМЯ, ОТЧЕСТВО) | СВЕДЕНИЯ О КАНДИДАТЕ | <input type="checkbox"/> |
| КАНДИДАТ «Г» (ФАМИЛИЯ, ИМЯ, ОТЧЕСТВО) | СВЕДЕНИЯ О КАНДИДАТЕ | <input type="checkbox"/> |
| КАНДИДАТ «Д» (ФАМИЛИЯ, ИМЯ, ОТЧЕСТВО) | СВЕДЕНИЯ О КАНДИДАТЕ | <input checked="" type="checkbox"/> |
| КАНДИДАТ «Е» (ФАМИЛИЯ, ИМЯ, ОТЧЕСТВО) | СВЕДЕНИЯ О КАНДИДАТЕ | <input type="checkbox"/> |
| КАНДИДАТ «Ж» (ФАМИЛИЯ, ИМЯ, ОТЧЕСТВО) | СВЕДЕНИЯ О КАНДИДАТЕ | <input type="checkbox"/> |
| КАНДИДАТ «З» (ФАМИЛИЯ, ИМЯ, ОТЧЕСТВО) | СВЕДЕНИЯ О КАНДИДАТЕ | <input type="checkbox"/> |
| КАНДИДАТ «И» (ФАМИЛИЯ, ИМЯ, ОТЧЕСТВО) | СВЕДЕНИЯ О КАНДИДАТЕ | <input type="checkbox"/> |
| КАНДИДАТ «К» (ФАМИЛИЯ, ИМЯ, ОТЧЕСТВО) | СВЕДЕНИЯ О КАНДИДАТЕ | <input type="checkbox"/> |
| КАНДИДАТ «Л» (ФАМИЛИЯ, ИМЯ, ОТЧЕСТВО) | СВЕДЕНИЯ О КАНДИДАТЕ | <input type="checkbox"/> |
| КАНДИДАТ «М» (ФАМИЛИЯ, ИМЯ, ОТЧЕСТВО) | СВЕДЕНИЯ О КАНДИДАТЕ | <input type="checkbox"/> |

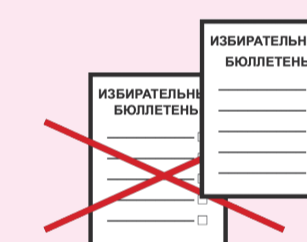

Если избиратель считает, что при заполнении избирательного бюллетеня совершил ошибку, он вправе обратиться к члену участковой избирательной комиссии с правом решающего голоса, выдавшему избирательный бюллетень, с просьбой выдать ему новый избирательный бюллетень взамен испорченного. Член участковой избирательной комиссии выдает избирателю новый избирательный бюллетень.

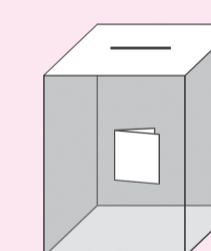

В целях защиты тайны голосования заполненный избирательный бюллетень рекомендуется складывать лицевой стороной внутрь (если не используются технические средства подсчета голосов).

При использовании технического средства подсчета голосов – комплекса обработки избирательных бюллетеней избирательный бюллетень необходимо опускать лицевой стороной вниз, не складывая.



Голосование вне помещения для голосования проводится только в день голосования на основании письменного заявления (устного обращения) избирателя (в том числе переданного при содействии других лиц) о предоставлении ему возможности проголосовать вне помещения для голосования. Указанное письменное заявление (устное обращение) может быть подано (сделано) в участковую избирательную комиссию в любое время, начиная с 30 августа и не позднее 14 часов 9 сентября 2018 года.

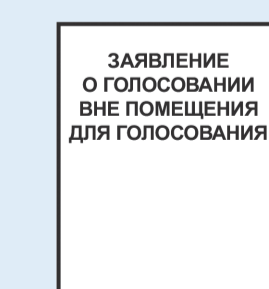

В письменном заявлении (устном обращении) избирателя о предоставлении ему возможности проголосовать вне помещения для голосования должна быть изложена причина, по которой избиратель не может прибыть в помещение для голосования. В заявлении должны содержаться фамилия, имя и отчество избирателя, адрес его места жительства.

